Bürgerinitiative für eine lebenswerte Gemeinde Nonnweiler e.V.
Eisenbahnstraße 8 A ✧ 66620 Nonnweiler ✧ Tel.: 06873-74 71 ✧ Fax: -91 44 2

10/03/2007

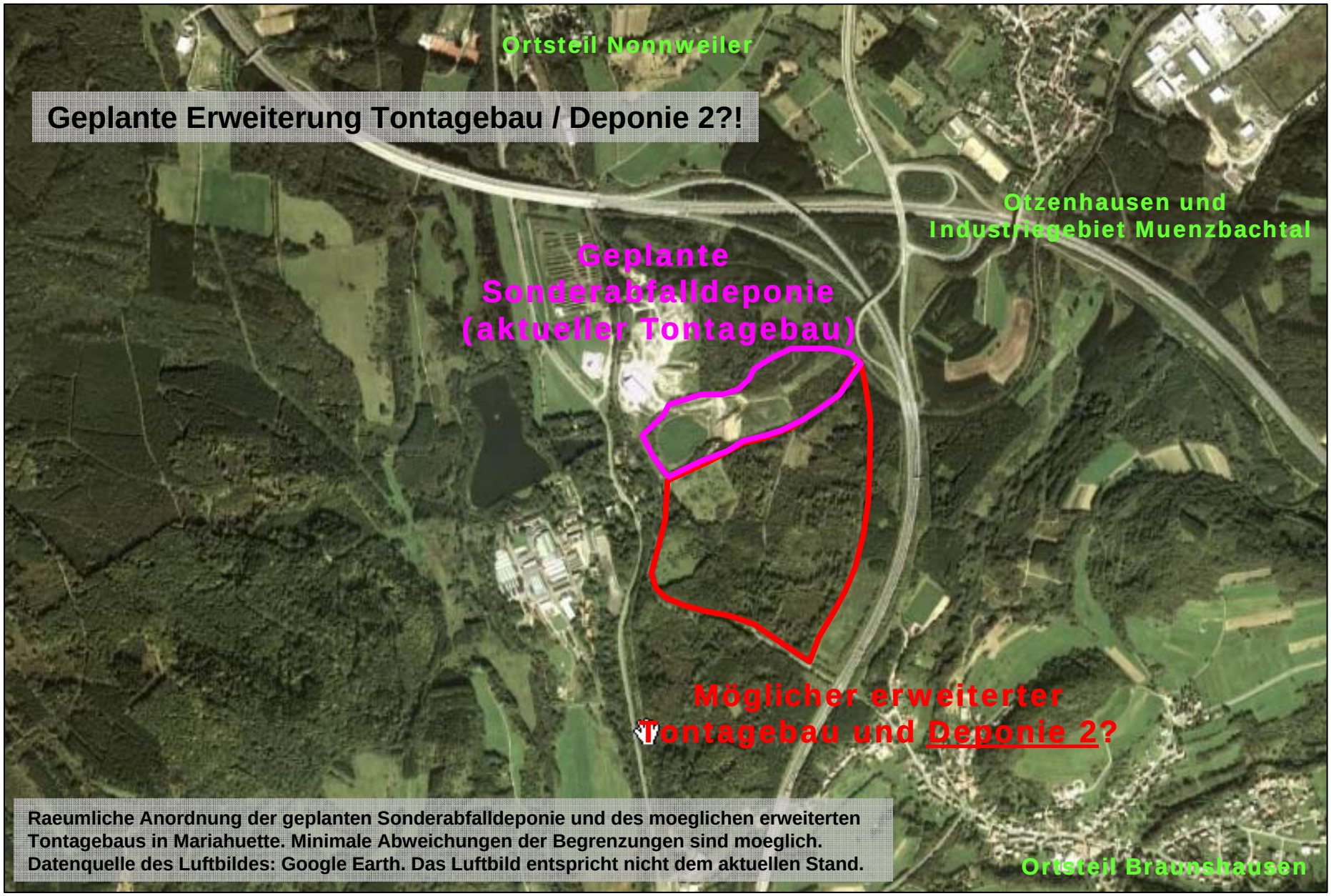

Raeumliche Anordnung der geplanten Sonderabfalldeponie und des moeglichen erweiterten Tontagebaus in Mariahuette. Minimale Abweichungen der Begrenzungen sind moeglich. Datenquelle des Luftbildes: Google Earth. Das Luftbild entspricht nicht dem aktuellen Stand.